Plan de zonage des ouvrages de transport de gaz naturel

(conformément au décret 91-1147 du 14 Octobre 1991 et à son arrêté d'application du 16 Novembre 1994)

Zone de la commune où tout projet de travaux doit faire l'objet d'une demande de renseignements

Territoire de la commune.

Commune : SENLIS	Code INSEE : 60612	Echelle : 1 / 25000 (0 300 500 m.)	Numéro de révision 02	Date d'édition 11/06/2001

ATTENTION : LE TERRITOIRE DE CETTE COMMUNE EST REPRESENTE SUR 2 PLANCHES (voir tableau d'assemblage)

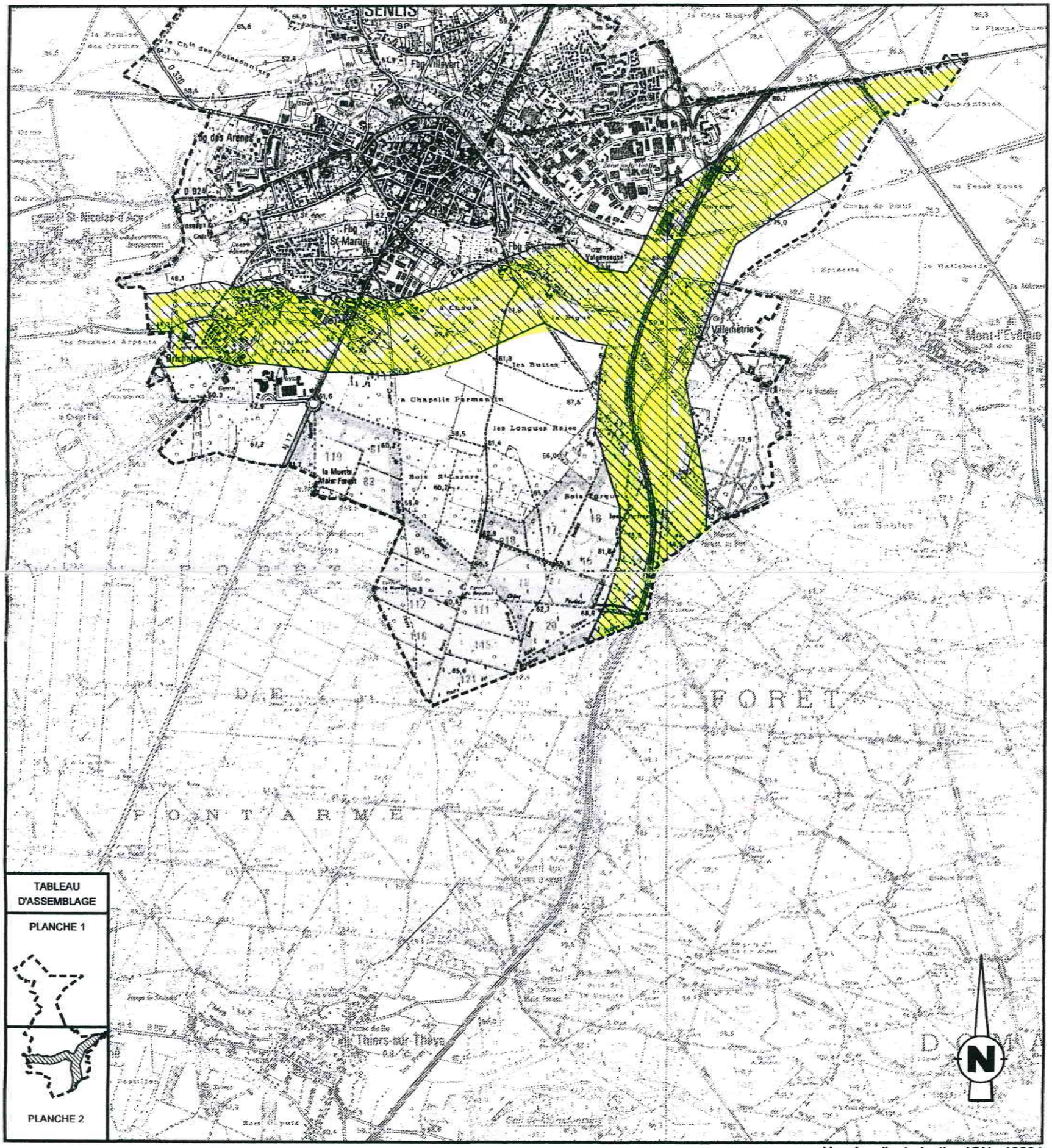

Numéro d'autorisation IGN : 10004

Gaz de France

EN CAS D'URGENCE
TELEPHONER 24 H / 24 H
AU CENTRE DE SURVEILLANCE REGIONAL
N°Vert 0 800 00 11 12
APPEL GRATUIT

Pour les travaux projetés sur une autre commune, consultez la mairie du lieu où ils sont envisagés.
Ce plan ne concerne pas les ouvrages de distribution de gaz naturel exploités par la Direction EDF GDF SERVICES.

GAZ DE FRANCE - REGION ILE-DE-FRANCE
Agence Transport NORD-OUEST
2, rue Pierre Timbaud
92238 GENNEVILLIERS CEDEX
Tél : 01 40 85 20 77 Fax : 01 40 85 20 78
Site : http://www.dictplus.com