

# SEN LIS ENSEMBLE

*Le Journal de la Ville de Senlis*

JUILLET-AOÛT 2016 | N° 320

WWW.VILLE-SEN LIS.FR

## Bel été à Senlis

PAGES 4 et 5



Sport

Création de l'École de natation  
> PAGE 6

Inaugurations

Senlis, Terre de Projets  
> PAGE 8

Ville de  
**Senlis**  
www.ville-senlis.fr

PORTES OUVERTES 22 ET 23 JUILLET

Fenêtres  
**LORENOVE**  
www.lorenove.fr

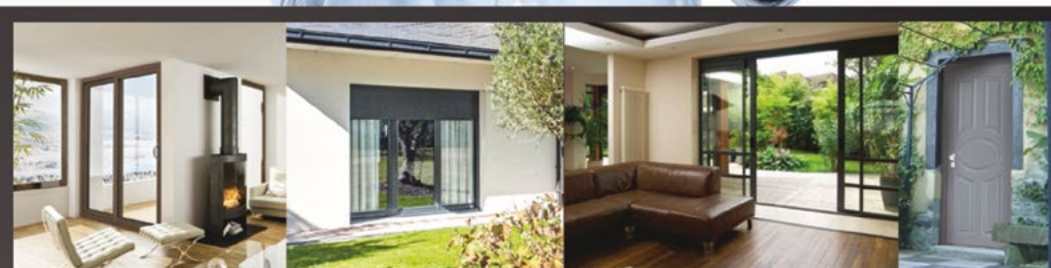

FENÊTRES • PORTES • VOILETS...  
**J'AIME LE SUR-MESURE**

Fenêtres  
**LORENOVE**  
www.lorenove.fr

**Agence de SENLIS**  
RN 17 - 80/82 Grande rue Face au château  
60520 PONTARME

**Agence de COMPIEGNE**  
79 Rue Nationale  
60610 LA CROIX SAINT OUEN



Lorenove  
fabriqué en France

**03 60 80 00 11**

50 ans  
**ORPI**  
SOLUTIONS IMMOBILIERES

**VOUS INDIQUER LE JUSTE PRIX** ÇA N'A RIEN D'UN JEU

TRANSACTION - LOCATION - GESTION - SYNDIC DE COPROPRIÉTÉ - VIAGER



**EXCLUSIVITÉ**

**SENLIS - Centre ville**

Centre-ville près de la Sous-Préfecture, deux pièces dans résidence récente avec possibilité d'exercer une profession libérale, grande pièce bureau, cuisine, 2° bureau, réagencement possible en deux pièces habitables. Cave. DPE : D

**Prix : 170 000€**



**EXCLUSIVITÉ**

**SENLIS**

Intra-muros, studio + parking privé. Belle pièce avec mur de pierre, cuisine équipée, salle de bains. Résidence sécurisée. Hauteur sous plafond, lumineux et calme.

DPE : E

**Prix : 135 000€**



**EXCLUSIVITÉ**

**SENLIS - La Gatelière**

4° et dernier étage, appartement rénové, cuisine récente, double séjour bien exposé sans aucun vis à vis, 3 chambres, balcon agréable. Double vitrage PVC, volet roulant, Ascenseur. Cave. DPE : E

**Prix : 189 000€**



**EXCLUSIVITÉ**

**SENLIS**

Quartier Villevert, emplacement de premier choix pour cette maison récente individuelle de qualité avec terrasse et séjour exposés plein sud, pièce à vivre de 45m², grande cuisine, 4 chambres. Double garage, jardin clos. DPE : en cours

**Prix : 619 000€**



**AGENCE ORPI SAINT FRAMBOURG**

77, rue de la République - 60300 Senlis  
Tél. 03 44 60 09 09 - Fax 03 44 60 08 80  
E-mail : orpisaintframbourg@orpi.com  
www.orpi.com/orpisaintframbourg/

95% de clients satisfaits, c'est notre meilleure vitrine.



**Optique 3000**

Opticiens depuis 1968

A l'écoute de vos yeux



**VeriSelect**  
CERTIFICATION DE SERVICES



**Senlis - 19 Place de la Halle**

**03 44 53 23 24**

## Les élus de Senlis à la rencontre des chefs d'entreprises



Pascale Loiseleur et David Madou, Président de Senlis Entreprises

**P**ascale Loiseleur et Jean-Louis Deroode, adjoint au commerce et aux animations, ont participé jeudi 16 juin dernier à une rencontre avec David Madou, Président de Senlis Entreprises, et plusieurs membres du bureau de l'association. Senlis Entreprises a pour but de rechercher l'amélioration des conditions liées à l'environnement et au développement économique des entreprises ainsi que d'être leur interlocuteur auprès des instances publiques. Elle réunit ainsi régulièrement ses adhérents lors de réunions d'information ou de débats sur des thématiques clés.

L'équipe municipale et Senlis Entreprises ont des objectifs communs : dynamiser le développement économique local et valoriser les entreprises senlisiennes.

Afin de répondre au défi majeur de l'emploi et de l'attractivité du territoire, la majorité municipale agit avec volontarisme et efficacité. C'est bien là tout le sens de la politique de développement économique mise en place depuis 2011 et qui commence à porter ses fruits, comme par exemple la requalification en cours de la zone d'activités économiques Senlis Sud Oise.

Les principales actions en faveur de cette requalification ont d'ailleurs été évoquées à l'occasion de la réunion du 16 juin, parmi lesquelles la mise en place de la nouvelle signalétique, qui comprend l'installation de 2 totems d'entrée de zone posés fin novembre 2015, 19 totems directionnels indiquant les noms des rues début décembre 2015, 51 totems avec le numéro des entreprises posés en mars 2016. De même madame le maire est revenue sur l'élargissement du Pont de la voie verte - avenue Étienne Audibert, dont les travaux démarrent cet été et qui permettront de sécuriser et de fluidifier la circulation vers la ZAE aussi bien pour les véhicules que pour les piétons. L'idée guidant la réfection future de l'avenue Eugène Gazeau est similaire, tout en proposant notamment des nouvelles solutions pour le stationnement.

Les échanges entre les élus et les représentants de Senlis Entreprises ont permis d'évoquer des problématiques communes, tels que les transports ou les aides à la création d'emploi.

Rendez-vous a été pris pour la rentrée afin d'évoquer, cette fois en présence des élus de la Communauté de Communes des Trois Forêts, l'impact de la loi NOTRE (Nouvelle Organisation Territoriale de la République) notamment sur les compétences économiques dévolues aux collectivités territoriales. ■



De nouvelles enseignes pour la Z.A.E. Senlis Sud Oise



**PASCALE LOISELEUR**

Maire de Senlis  
Présidente de la Communauté de Communes des Trois Forêts (CC3Forêts)

### SENLIS, CAPITALE FRANÇAISE DU BIOMIMÉTISME !

**L**es 1er et 2 juillet dernier, Senlis a accueilli la première édition du salon Biomim'expo. Cette manifestation était le premier grand rassemblement des référents du biomimétisme pour la recherche et l'industrie en France.

Véritable lieu de rencontres et d'échanges entre scientifiques, entrepreneurs, politiques et citoyens, ce salon a été l'occasion de montrer le potentiel et les progrès de la recherche inspirée du vivant et le savoir-faire français bio-inspiré dans des domaines très divers tels que la chimie des matériaux, les énergies, le développement numérique, l'aménagement urbain, l'agronomie...

Au-delà de la portée médiatique nationale et même internationale de cet événement, les visiteurs et les participants ont pu entrer au cœur du Centre Européen d'Excellence en Biomimétisme de Senlis (Ceebios) qui se développe sur l'ancien site militaire racheté fin 2013 par la Ville, le quartier Ordener.

Le biomimétisme est un choix payant pour Senlis, car c'est une véritable marque de fabrique pour notre territoire, qui nous permet de nous distinguer et de nous identifier au sein de la nouvelle grande région. Une marque qui participe également au rayonnement et à l'attractivité de notre Ville, autour d'une filière innovante et créatrice d'emplois.

Sur cette note résolument optimiste et prometteuse que je vous souhaite à toutes et tous un été radieux ! ■

#### PERMANENCE DE PASCALE LOISELEUR

à la mairie le **vendredi de 9h30 à 11h**.  
Prise de rendez-vous du lundi au vendredi à l'accueil du cabinet du Maire ou par téléphone au 03 44 32 00 11.

#### CONSEIL MUNICIPAL

La date vous sera communiquée ultérieurement.

#### RENCONTREZ VOS ÉLUS

Retrouvez leurs permanences sur : [www.ville-senlis.fr/La-Mairie/Les-Elus](http://www.ville-senlis.fr/La-Mairie/Les-Elus).

Chacun des quartiers de Senlis dispose d'un représentant élu. Vous pouvez échanger directement avec chacun aux adresses mail suivantes :

- Val d'Aunette-Gâtelière-Arènes : M. Gualdo : gualdo.p@ville-senlis.fr M<sup>me</sup> Mullier : mullier.m@ville-senlis.fr M<sup>me</sup> Ludmann : ludmann.v@ville-senlis.fr
- Brichebay : Mme Pruvost-Bitar : pruvost-bitar.v@ville-senlis.fr M<sup>me</sup> Tebbi : tebbi.f@ville-senlis.fr M. Pruche : pruche.f@ville-senlis.fr M<sup>me</sup> Bazireau : bazireau.a@ville-senlis.fr
- Centre : M<sup>me</sup> Robert (Nord) : robert.mc@ville-senlis.fr

- M. Curtil : curtil.b@ville-senlis.fr M. L'Helgoualch : lhelgouach.p@ville-senlis.fr M. Delloye : delloye.m@ville-senlis.fr
- Fours à Chaux, Bigüe, Villemétrie : M<sup>me</sup> Gorse-Caillou : gorse-caillou.i@ville-senlis.fr
- Bon-Secours : M. Clergot : clergot.m@ville-senlis.fr M<sup>me</sup> Sibille : sibille.e@ville-senlis.fr M. Lefevre : lefevre.s@ville-senlis.fr
- Villevert : Mme Benoist : benoist.m@ville-senlis.fr M. Deroode : derode.jl@ville-senlis.fr M<sup>me</sup> Lebas : lebas.n@ville-senlis.fr

OU PAR TÉLÉPHONE  
AU 03 44 53 00 80

## Un été à Senlis

# Une programmation riche et variée

Comme chaque année, la Ville de Senlis concocte, tout comme de nombreuses associations, un éventail d'activités pour tous les Senlisiens. Une bonne occasion pour pratiquer des activités sportives, participer à des ateliers culturels organisés par les Musées de Senlis ou encore partager des moments entre amis lors des séjours seniors.

**Cet été, la 6<sup>ème</sup> édition des Lézards d'été s'installe du jeudi 14 juillet au lundi 15 août, dans le Parc du Château Royal et dans le jardin du Roy :**

De nombreuses animations et activités égayeront les journées des jeunes Senlisiens. Pour les petits : bac à sable, parcours de motricité, bloc de construction géant, structure gonflable. Pour les plus grands : trampolines, mini-golf, manège chaises volantes.



© Ville de Senlis - Fotolia

**Nouveauté :** cette année, faites l'expérience d'un parcours sensoriel. Les enfants seront invités à prendre possession du Parc du Château Royal transformé pour l'occasion en labyrinthe géant ! Les tout-petits devront trouver la sortie de cette installation écologique en faisant appel à tous leurs sens. Le service culturel de la Ville de Senlis met aussi en place différents ateliers, sur plusieurs sites dans la Ville :

• **Au jardin du Roy :**

Atelier magie, le vendredi 12 août de 15h à 17h  
Atelier monocycle, le mardi 19 juillet à 14h, 15h et 16h  
Atelier du cirque, les jeudis 21, 28 juillet, le jeudi 4 août et le mercredi 10 août de 15h à 17h  
Atelier clown, les vendredis 15, 22 et 29 juillet de 10h à 12h30 et de 15h à 17h30

• **Au complexe Yves Carlier :**

Atelier monocycle, le mardi 19 juillet à 17h30

• **Au Parc du Château Royal :**

Atelier origami :  
En juillet : les samedis 16, 23 et 30 de 10h à 12h et les mercredis 20 et 27 de 16h à 19h  
En août : les mercredis 3 et 10 de 10h à 12h et le samedi 6 de 16h à 19h

Pour clôturer les Lézards d'été, pour la première fois, la Ville de Senlis organise un goûter participatif, le lundi 15 août, à 16 heures, au Jardin du Roy. Chacun pourra rapporter biscuits, boissons ou encore friandises à partager. N'oubliez pas également le traditionnel feu d'artifice du jeudi 14 juillet à 23h au stade du complexe sportif Yves Carlier, qui sera précédé d'une retraite aux flambeaux (rendez-vous place Notre-Dame à 21h30).

**Activités dans les centres de loisirs :**

Plus de 400 enfants fréquentent chaque année l'accueil de loisirs, durant les vacances d'été. Cette année, les plus jeunes seront accueillis au centre de loisirs de l'Argillère en juillet et août et à celui d'Anne de Kiev en juillet. Des activités manuelles, sportives, culturelles ou encore des sorties à la journée (Adventureland, Ludiboo, Cité des Sciences, parc Astérix, Musées de Senlis...) rythmeront également les vacances de vos enfants.

Si vous n'avez pas encore procédé à l'inscription de votre enfant, contactez le service de l'Éducation au 03 44 32 01 44.

**Renseignements et inscription : periscolaire@ville-senlis.fr. Les inscriptions se feront dans la limite des places disponibles.**

**Séjours et activités pour les adolescents :**

Tous les jours, le service jeunesse de la Ville de Senlis reçoit les jeunes pour des activités en accès libre : jeux de société, jeux vidéo, ateliers créatifs, accès internet, créations audio-visuelles, jeux sportifs... Il organise aussi des activités à la journée. Retrouvez le programme complet et inscrivez-vous rapidement :



© Ville de Senlis



© Fotolia

- Mercredi 6 Juillet : 13h30/16h30 : Foot-Max à Saint Maximin (Senlisiens 3€ / Extérieurs 6€)
- Vendredi 8 Juillet : 9h30/18h : Accrobranche + Baignade à Cergy (Senlisiens 6€ / Extérieurs 19€) - Prévoir Pique-Nique
- Mercredi 13 Juillet : 13h/18h : Koezio à Cergy (Senlisiens 8€ / Extérieurs 20€)
- Vendredi 15 Juillet : 13h/17h : Karting à Beauvais (Senlisiens 8€ / Extérieurs 20€)
- Mercredi 20 Juillet : 20h30/23h : Soirée Bowling à Saint Maximin (Senlisiens 6€ / Extérieurs 13€)
- Vendredi 22 Juillet : 9h30/18h30 Parc Astérix (Senlisiens 8€ / Extérieurs 23€) - Prévoir Pique-Nique
- Du 25 au 28 Juillet : Séjour Camping à la Base Nautique de Longueuil-Sainte-Marie (Senlisiens 33€ / Extérieurs 100€)
- Mardi 2 Août : 9h/19h Aqualud (Senlisiens 6€ / Extérieurs 11€) - Prévoir Pique-Nique
- Jeudi 4 Août : 10h/19h Pédalo/Baignade à Saint-Leu-d'Esserent (Senlisiens 3€ / Extérieurs 6€) - Prévoir Pique-Nique
- Mardi 9 Août : 10h/18h Rafting à Picquigny (Senlisiens 6€ / Extérieurs 14€) - Brevet natation 25m obligatoire  
Prévoir Pique-Nique
- Jeudi 11 Août : 11h/19h Vague à Surf à Cergy (Senlisiens 8€ / Extérieurs 22€) - Prévoir Pique-Nique
- Mardi 16 Août : 9h/18h Télési Nautique à Cergy (Senlisiens 8€ / Extérieurs 22€) - Brevet natation 25m obligatoire  
Prévoir Pique-Nique
- Jeudi 18 Août : 12h30/17h Laser Ball à Viarmes (Senlisiens 6€ / Extérieurs 14€)
- Mardi 23 Août : 13h/17h Karting à Beauvais (Senlisiens 8€ / Extérieurs 20€)

**Renseignements : 03 44 25 33 89 | 06 31 63 29 72 - service.jeunesse@ville-senlis.fr - www.ville-senlis.fr**

## Et du côté des seniors

Comme chaque année, la Ville de Senlis organise des excursions à la journée pour les plus de 65 ans. Pour les prochaines, des places sont encore disponibles.

- Jeudi 21 Juillet à Gerberoy.
- Jeudi 4 Août à Saint-Leu d'Esserent avec une visite fluviale entre Creil et Boran-Sur-Oise avec un passage à l'écluse.
- Jeudi 18 Août à Auvers-Sur-Oise avec une visite audioguidée du château.

Nous vous rappelons que les sorties sont gratuites pour les détenteurs de la carte du Centre Communal d'Action Sociale de la Ville de Senlis.

**Renseignements et inscriptions auprès de la direction de l'Action sociale : 03 44 32 00 72.**



© Ville de Senlis

### Faites une halte culturelle

Profitez des vacances estivales pour participer à des ateliers artistiques dans les Musées de Senlis.

Du 15 juillet au 14 août, retrouvez les six ateliers proposés par le musée d'Art et d'Archéologie. Au programme : dessin collaboratif géant, croquis sur le motif depuis des transats, prêt de matériel, ateliers bande-dessinée et cours de dessin dispensés par des artistes professionnels. De quoi passer un bel été à l'ombre de la cathédrale.

Pour les plus jeunes de 5 à 12 ans, des visites-ateliers organisées par les Musées de Senlis rythmeront leurs vacances. (Retrouvez le programme complet page 12).

### Faites une promenade culturelle

L'arrivée de l'été a été aussi l'occasion d'inaugurer un parcours d'interprétation du patrimoine avec la pose de clous en bronze et de panneaux d'informations (voir page 9). Venez marcher sur les traces d'Hugues Capet à travers l'Histoire de Senlis. Lors de cette balade découverte, vos pas vous amèneront peut-être à rencontrer les œuvres éphémères et poétiques d'une artiste senlisienne. Depuis 2012, la Ville de Senlis met à l'honneur, chaque année, un artiste reconnu dans le monde artistique, natif de Senlis ou qui y exerce son art. Après Jacob Packiarz, peintre et sculpteur, Georges Bellec, « justaucorps jaune » des Frères Jacques, peintre et dessinateur, Jacques Sokol et Olivier Prévost, peintres senlisiens toujours en activité, le cycle « Senlis, un artiste » est consacré cette année à l'artiste plasticienne Marie Goussé (voir page 12).

### Et du côté des associations :

De nombreuses associations senlisiennes animeront également votre été avec une riche actualité estivale, sans oublier le Cinéma de Senlis (voir pages 10, 11 et 13).

## Des navettes vers la piscine de Fleurines, l'intercommunalité au service de tous

Dans le cadre d'une coopération intercommunale, la Ville de Senlis a mis en place une navette GRATUITE pour la piscine découverte de Fleurines pour les Senlisiens. Cette opération débutera le 4 juillet et se poursuivra jusqu'au 27 août.

La navette partira du complexe Yves Carlier :

les **lundis, mardis, mercredis et samedis hors jours fériés**, aux horaires suivants :

Navettes **Senlis > Fleurines** : 14h30 - 15h30 - 16h30 / Navettes **Fleurines > Senlis** : 16h - 17h - 18h - 19h

**Il est nécessaire de réserver** pour pouvoir bénéficier de ce mode de transport auprès du service des Sports au **06 08 97 54 66** (réservations du lundi au vendredi entre 8h30 et 17h). Le nombre de places est limité à 8 personnes par créneau. Tous les enfants jusqu'à 14 ans devront obligatoirement être accompagnés par un adulte.

### Informations pratiques :

- Le tarif d'entrée pour la piscine de Fleurines est de 6 € pour les adultes et de 4 € pour les moins de 16 ans. Les billets sont à prendre à l'entrée de la piscine de Fleurines.
- Les habitants de la CC3Forêts pourront bénéficier d'un abonnement à tarif préférentiel, soit une carte de 10 entrées adultes pour 26 € et de 10 entrées enfants à 16 €. Pour cela, vous devrez impérativement acheter vos cartes à la Mairie de Fleurines sur présentation d'un justificatif de domicile et d'une carte d'identité.
- **Ouverture de la piscine de Fleurines :**  
Du lundi au vendredi de 14h30 à 19h et le samedi et dimanche de 10h à 13h et de 14h30 à 19h.
- **Ouverture de la Mairie de Fleurines :**  
Le lundi de 16h30 à 18h et du mardi au vendredi de 9h à 12h et de 16h30 à 18h.

### Les horaires estivaux élargis de la piscine Yves Carlier :

Du 2 juillet au 2 septembre, la piscine Yves Carlier élargit ses horaires d'ouverture en vous accueillant du lundi au dimanche de 10h à 12h30 et de 14h30 à 19h. Vous pourrez ainsi profiter du soleil grâce au toit ouvrant de l'équipement mais aussi de l'espace détente avec transats et activités.

Attention : La piscine étant en configuration grand bain uniquement, l'accès au bassin est interdit aux moins de 11 ans non accompagnés ET aux non-nageurs. ■



© Piscine de Fleurines



© Piscine Yves Carlier - Ville de Senlis

## Sport - Piscine



## École de natation municipale : objectif 25 mètres

La Ville de Senlis a décidé de s'investir pleinement dans les politiques nationales de **prévention de la noyade et démocratiser l'accès au savoir de base sécuritaire** en milieu aquatique. En complément des actions existantes des partenaires de la Ville, la municipalité a décidé de mettre en place des cours d'apprentissage des bases de la natation pour les 6 - 12 ans, **en créant une école de natation**, qui ouvrira ses portes à la rentrée scolaire.

L'enjeu est d'offrir à chaque enfant les compétences minimales pour assurer sa sécurité dans l'eau. Les cours se dérouleront à la piscine Yves Carlier et seront encadrés par les maîtres-nageurs sauveteurs de la Ville. Le même maître-nageur accompagnera un groupe de 7 enfants lors de toutes les séances.

Les inscriptions seront prises à l'accueil de la piscine. Chaque enfant sera inscrit à un créneau par semaine et aura 5 mois pour valider ses 10 séances. L'objectif est de rendre autonome les participants sur 25 mètres.

**Durée du cours : 30 minutes - Horaires : lundi, mardi, jeudi et vendredi : 17h15 (début de séance) et mercredi : 14h15 / 15h / 15h45 - Tarif : 50 € la carte de 10 séances. ■**

## Sport

## Un vrai challenge

Comme chaque année, des challenges sportifs se sont déroulés dans les écoles senlisiennes. Cette action est menée par le service des sports de la Ville de Senlis en partenariat avec l'Éducation Nationale.

- Le challenge d'athlétisme s'est déroulé du 13 au 17 juin. Toutes les écoles y ont participé. En tout, ce sont 7 classes de CE2, 8 classes de CM1 et 7 classes de CM2, soit environ 550 élèves.

- le matin : les enfants ont participé aux épreuves individuelles (2 épreuves de lancer, 2 épreuves de saut, et 2 épreuves de courses)

- l'après-midi : les épreuves par équipe de 8 (relais) les ont départagés.

- Le challenge de handball s'est déroulé les 23 et 24 mai avec les classes de CM1 et CM2. A cette occasion, les élèves se sont rencontrés au cours d'une dizaine de matchs de 5 minutes. Les élèves de la section handball du collège La Fontaine des Prés ont arbitré les rencontres des CM2. Le club de handball a également participé au bon déroulement du tournoi.

- Le challenge de natation s'est déroulé les 20 et 21 juin. 8 classes de CM2 des écoles senlisiennes ainsi que des élèves des écoles de Rully et de Chamant se sont affrontés sur des relais. En tout, les 170 nageurs ont parcouru près de 9.2 km. ■



© Ville de Senlis

## Périscolaire

## Participez à la Semaine du Sport

Cette année, pour la première fois, le service des sports, en partenariat avec les associations sportives, organise la Semaine du Sport, du 22 au 26 août. Cette nouvelle manifestation permettra aux enfants de 8 à 12 ans, fréquentant l'accueil de loisirs d'être initiés à différents sports, par les bénévoles des clubs sportifs (tir à l'arc, basket, VTT, rugby, judo, capoeira, handball). Ce stage multisports est une première qui donnera peut-être aux enfants des idées et des envies pour la pratique d'un futur sport. ■

## Périscolaire - centre de loisirs

## Un potager à l'Argilière

En mai dernier, les enfants ont participé à l'aménagement d'un jardin pédagogique. Cet atelier avait pour but de sensibiliser les plus jeunes à l'environnement par :



© Ville de Senlis

- L'acquisition des savoirs permettant la compréhension des concepts écologiques de base comme les écosystèmes, la biodiversité, pour mieux comprendre les principes du développement durable.

- La manipulation des techniques écologiques de base, telles que le compostage, le paillage.

- L'acquisition de techniques de jardinage pour une meilleure connaissance des fruits, légumes et plantes du jardin.

Au travers de gestes simples de la vie de tous les jours, les jeunes écocitoyens ont développé encore plus leur rapport avec la Nature. ■



© Ville de Senlis

## Scolaire - Musique

### Tous en chœur

Les enfants des écoles élémentaires (classes de Madame Saïd et Madame Dubreuil pour Séraphine Louis et de Madame Lubineau et de Madame Desandré pour Anne de Kiev) ont participé, avec d'autres écoles isariennes, au 27ème festival départemental des chorales scolaires qui se déroulait à Plailly, les 23 et 24 mai.

Cette action s'inscrit dans le cadre de la charte départementale pour le développement de la pratique vocale et chorale. Elle a pour but de mener un travail artistique, éducatif, pédagogique et de faire découvrir un auteur-compositeur de chansons pour enfants, en lui permettant de produire un spectacle sur une scène, face à un jeune public, dans un cadre professionnel. Pour l'édition 2016, Roger Cactus accompagné de ses deux musiciens avec son spectacle « Roger Cactus en fanfare » a régalé les participants, le matin. L'après-midi était consacré à un échange intergénérationnel avec des chants dans les maisons de retraite.

Ce festival est l'aboutissement d'un travail vocal mené tout au long de l'année, par les enseignants et les musiciens intervenants des Centres Musicaux Ruraux, dans le cadre des programmes scolaires et des projets des écoles de l'ensemble du département de l'Oise. ■



© Ville de Senlis

## Scolaire - Lycée & Petite enfance

### Une belle surprise

Le mercredi 1er juin, les étudiants de première année en CAP « Signalétique, enseigne et décor » sont venus décorer l'espace de jeu et le dortoir de la halte-garderie de Brichebay. Cette création originale, qu'ils ont menée à bien avec l'aide de leurs camarades de seconde du bac professionnel « communication visuelle », a été initiée par M. Sénéchal et M. Dubois, professeurs au Lycée Amyot d'Inville.

Elle est l'aboutissement de plusieurs semaines de réflexion et de concertation entre les enseignants et Mme Marteau, Directrice de la halte-garderie. ■



© Ville de Senlis

## Du pain chaud tout l'été !

Attention, vos boulangers prennent aussi des congés, alors prenez date !

- Fournil Gourmand : Horaires habituels jusqu'au 7 août uniquement le matin du 8 au 29 août de 6h à 13h.
- Frères et Artisans : du 14 au 31 juillet
- Intermarché boulangerie : pas de fermeture estivale
- La Dolce Vita : du 1er au 14 août
- La Huche à Pain : pas de fermeture estivale
- La Pânetière : pas de fermeture estivale
- Lehnertz : du 28 juillet au 24 août
- Les Copains : pas de fermeture estivale
- Ringeval : pas de fermeture estivale
- Senlis Encas : pas de fermeture estivale

## Et du côté des pharmacies !

Pour ne pas perdre de temps pendant les congés estivaux... Voici les professionnels qui vous accueilleront.

- Grande pharmacie (16 rue de l'Apport au Pain) : pas de fermeture estivale
- Pharmacie Bertin (40 Place de la Halle) : pas de fermeture estivale
- Pharmacie de Brichebay (34 rue de Brichebay) : pas de fermeture estivale
- Pharmacie Dupuis (5 rue de la Champignonnière) : pas de fermeture estivale
- Pharmacie du Val d'Aunette (5 Place Jean Davidsen) : pas de fermeture estivale

## Prévention canicule

La saison estivale arrive et avec elle de possibles grosses chaleurs qui peuvent durer pendant plusieurs jours. La Ville de Senlis est vigilante pour la surveillance des plus fragiles. Les personnes âgées, isolées ou handicapées sont donc invitées à s'inscrire auprès du CCAS, afin de bénéficier d'une attention particulière en cas de canicule. CCAS : 03 44 32 00 72

## Fermetures estivales

- La halte-garderie de Bon-Secours sera fermée du 12 juillet au 3 août.
- La halte-garderie du Val d'Aunette et de Brichebay du 8 au 30 août.
- Le multi-accueil, du 25 juillet au 19 août.
- Du 6 juillet au 27 août, la Bibliothèque Municipale vous accueillera le mercredi de 10h à 12h30 et de 14h à 18h, le jeudi de 14h à 18h, le vendredi de 10h à 12h30 et le samedi de 10h à 12h30 et de 14h à 17h30. Elle sera fermée du 9 au 13 août. En revanche, le deuxième étage sera fermé tout l'été.

## Rentrée scolaire 2016-2017

Comme tous les ans, vous devez procéder aux inscriptions périscolaires (cantine, périscolaires, TAPS et mercredi) pour la rentrée de septembre. Vous devez remplir un dossier. Il est à déposer en mairie avant le mardi 5 juillet. Passé ce délai, ils seront pris dans la limite des places disponibles pour le mois de septembre. Nous vous rappelons que les inscriptions aux services périscolaires sont effectuées sur une base mensuelle ou annuelle :

Service Éducation : 03 44 32 01 44, tous les matins de 8h30 à 12h. periscolaire@ville-senlis.fr. www.ville-senlis.fr.

## Une jeune Senlisienne récompensée



La jeune Lucie Cavalié, élève de 1<sup>ère</sup> au lycée Hugues-Capet de Senlis, a reçu le prix académique de l'éducation remis par Valérie Cabuil, recteur de l'académie d'Amiens, chancelier des universités, en présence de André de Saint-Sauveur, trésorier de l'academie des sports et de Jean-Pierre Morlet, directeur régional de l'union nationale du sport scolaire, le 23 juin à Amiens.

Ce prix récompense le palmarès sportif, la réussite scolaire et l'engagement au service de la collectivité. La lauréate a reçu un chèque de 500 euros offert par l'academie des sports et est en lice pour le prix national de l'éducation, qui sera décerné en fin d'année.

Sport - Rugby

## Une inauguration réussie

Le samedi 4 juin, en ouverture du tournoi Maurice Lépinay, le nouveau stade, qui porte son nom, a ouvert ses portes aux sportifs senlisiens.



Inauguration du stade par Madame le Maire, M. Woerth, M. Bascher, Mme Martin, Mme Ludmann, M. Boudin (à gauche).

Mme Pascale Loiseleur, maire de Senlis et présidente de la Communauté de Communes des 3 Forêts et Mme Véronique Ludmann, adjointe déléguée au sport ont inauguré le 4 juin dernier le nouveau stade de rugby Maurice Lépinay en présence de M. Éric Woerth, maire de Chantilly et député de l'Oise, M. Jérôme Bascher, vice-président du Conseil Départemental de l'Oise, Mme Manoëlle Martin, vice-présidente du Conseil Régional des Hauts de France, M. Francis Cloris, sous-préfet de Senlis, M. Jean Ponlevé, président du comité départemental de la Fédération Française de Rugby, M. Régis Boudin, actuel président du club de Rugby de Senlis, M. Jean-Claude Lavallée, M. Guy Moreau et M. Jacques Gagniard, anciens présidents du club de rugby de Senlis.

Cet équipement constitué d'un terrain d'honneur, de deux terrains d'entraînement, de tribunes de 200 places, de 4 vestiaires, d'une infirmerie, d'un local technique et d'un club house a accueilli, le dimanche 5 juin, le tournoi Maurice Lépinay. Plus de 51 équipes et près de 600 joueurs ont inauguré les lieux à leur manière.

Ce projet, implanté dans un secteur «Natura 2000» (ensemble de sites naturels européens, terrestres et marins, identifiés pour la rareté ou la fragilité des espèces sauvages), a été pensé pour une intégration paysagère respectueuse, avec les services de l'Architecte des Bâtiments de France (ABF) et la Direction Régionale de l'Environnement, de l'Aménagement et du Logement (DREAL). ■

Voirie

## Une entrée de ville réaménagée

Le jeudi 16 juin, l'inauguration de l'avenue de Creil a finalisé l'ambitieux projet de rénovation entrepris par la municipalité dès 2012.

C'est entourée de nombreux riverains du quartier du Val d'Aunette, que Mme le Maire a inauguré le nouvel aménagement de l'une des principales artères de Senlis : l'avenue de Creil. M. Jérôme Bascher, vice-président du Conseil Départemental de l'Oise, M. Francis Cloris, sous-préfet de Senlis, Mme Solange Duchardt, représentante du Parc Naturel Régional, Mme Isabelle Gorse-Caillou, adjointe déléguée au tourisme et au jumelage, M. Philippe L'Helgoualc'h, conseiller municipal et Mme Céline Casagrande, Architecte-Paysagiste du bureau d'étude «Champ libre», l'accompagnaient pour cet événement important. A cette occasion, tous ont emprunté cette voie et découvert ce nouvel espace de vie et de circulation douce, rénové et revalorisé. Chacun a pu échanger et partager son sentiment.

Soucieuse de révéler la spécificité de cette entrée de ville très fréquentée et de repenser la répartition de l'espace pour favoriser les liaisons douces et la convivialité, l'équipe municipale a lancé un important projet de requalification, qui permet une transition entre les espaces naturels arborés et les espaces bâtis. Des travaux de voirie comprenant la réfection de la voie douce et des trottoirs ont été menés ainsi qu'un aménagement paysager avec la plantation de 38 érables champêtres et d'arbustes.

Cette belle réalisation a été saluée par les représentants du Parc Naturel Régional Oise Pays de France, qui se sont déplacés avec leurs homologues d'autres parcs régionaux pour leur faire apprécier la qualité de cet aménagement.

Lors de cette inauguration, Mme Pascale Loiseleur, a officiellement annoncé la candidature de Senlis pour la labellisation de son entrée de ville. ■



Visite de l'Avenue de Creil commentée par Mme Casagrande, Architecte-Paysagiste, accompagnée de Madame le Maire, Mme Duchardt du PNR et de riverains.





## Voie Verte

# Impressionnant !

Les 5 km de la Voie Verte sont à nouveau réunis, rue du Moulin du Gué du Pont. Le mardi 31 mai, Madame Pascale Loiseleur, Maire de Senlis et présidente de la Communauté de Communes des 3 Forêts (CC3Forêts) et Monsieur François Dumoulin, vice-président en charge des finances et de l'aménagement des voies vertes, ont assisté à la pose de la passerelle sur la rue du Moulin du Gué du Pont. Ils étaient accompagnés de représentants de la CC3Forêts et des entreprises ayant participé à sa construction. Cette passerelle remplace l'ancien pont ferroviaire métallique et a été réalisée dans le même esprit architectural, en évocation de l'époque où les locomotives à vapeur traversaient la ville. Elle relie la gare de Senlis en direction du village de Courteuil, à travers le quartier de Villevert.

La mise en place d'une telle infrastructure de trente mètres de portée et de deux mètres cinquante de large a nécessité l'intervention d'un appareil de levage télescopique. Une opération impressionnante et spectaculaire



© Ville de Senlis

qui permettra à la fois de relier les différents quartiers entre eux mais aussi d'apporter aux promeneurs et cyclistes un circuit de promenade agréable. ■



## Patrimoine

# « Marchez dans les clous ! »

En juin, des clous de bronze gravés du monogramme d'Hugues Capet se sont glissés entre les pavés de Senlis. Couplés à un ensemble de 7 panneaux muraux, de 5 totems et de 7 pupitres disposés dans l'ensemble des quartiers et des lieux emblématiques de la Ville, ils permettent de suivre un itinéraire libre, le long d'un parcours d'interprétation du patrimoine.

Ce parcours est né de la volonté d'offrir aux habitants de Senlis et aux visiteurs, une mise en valeur pérenne du patrimoine. Dès 2013, le Parc Naturel Régional Oise-Pays de France (PNR), le Pays d'Art et d'Histoire (PAH) de Senlis à Ermenonville, l'Office de Tourisme, la Société d'Histoire et d'Archéologie, la Sauvegarde de Senlis et la Ville de Senlis ont établi un partenariat pour la réalisation de ce parcours, fondé sur un itinéraire de découverte proposé par l'Office de Tourisme et la Sauvegarde de Senlis.

Les supports de découverte ont été réalisés avec la charte graphique du PNR, comme sur les parcours de Luzarches et de Pont-Sainte-Maxence. Chaque étape permet de comprendre l'histoire d'un lieu, d'un monument, ou d'un quartier. Un « flash code » donne accès à des informations complémentaires. Plusieurs totems installés en entrée de Ville, et une partie des plans fournissent également des informations pratiques telles que l'emplacement des parkings où se garer avant d'entamer sa visite, les commerces de proximité, et l'emplacement de la prochaine étape du parcours. L'été constituera un prétexte de choix, pour partir à la recherche des différents points d'étape, ou prendre le temps au cœur d'une journée, de redécouvrir un lieu familier. ■



© Ville de Senlis

# Nouveaux commerces

## Sophrologie à domicile

Certifiée au Répertoire National des Certifications Professionnelles (RNCP), Cécile Delcour vous invite à affronter les événements de la vie grâce à la respiration, la détente musculaire et la visualisation (stress, sommeil, accompagnement de femme enceinte, gestion de la douleur, concentration, troubles alimentaires, tabagisme, acouphènes...). Elle intervient également en maternités, organismes scolaires et entreprises sur Senlis et à proximité.

**Cécile Delcour : Sur rendez-vous au 07 68 58 89 15 - [sophrodelcour@free.fr](mailto:sophrodelcour@free.fr) - <http://sophrologie-ceciledelcour.com>**

## Psychologue clinicienne

Pascale Lutton vous informe de son installation à Senlis en tant que psychologue clinicienne. Elle reçoit des enfants, des adolescents, des adultes et des couples. En plus de sa formation de psychologue, psychothérapeute, elle est également formée à la thérapie EMDR (thérapie par les yeux).

**Pascale Lutton : Psychologue clinicienne - 36/38 place de la halle - 06 70 17 31 52 - [pascale.lutton@aliceadsl.fr](mailto:pascale.lutton@aliceadsl.fr)**

**<http://pascalelutton.wix.com/psychologue-60>**

## PARTEZ L'ESPRIT TRANQUILLE

Vous partez en vacances et craignez pour votre domicile en votre absence... Comme chaque année, la Police Municipale met en place « L'Opération Tranquillité Vacances ». Avant de partir en congés, prenez contact avec la Police Municipale qui vous remettra un formulaire à remplir avec votre nom, votre adresse et la période pendant laquelle vous vous absentez. Les agents effectueront alors des passages réguliers chez vous. En cas d'effraction, ils pourront, avec l'accord du demandeur, prendre les mesures nécessaires.

Ne négligez pas pour autant quelques règles élémentaires : faire ramasser votre courrier, ne pas laisser de message sur votre répondeur indiquant votre absence, ne pas cacher vos clés dans un endroit commun (paillason, pot de fleur), placer vos bijoux et valeurs en lieu sûr...

N'oubliez pas d'aviser le voisinage de votre départ afin qu'ils restent vigilants et informent les autorités en cas de présence suspecte autour de votre domicile.

Renseignements : Police Municipale  
2 rue Léon Fautrat : 03 44 63 81 81

## BRUITS DE VOISINAGE

Les beaux jours sont arrivés. Les travaux dans les jardins commencent ; dans les cours et les jardins, les soirées barbecue sont occasion de joyeuse convivialité. Mais les voisins ne sont pas obligés de partager à toute heure, les bruits des tondeuses ou autres appareils de bricolage, ni les rires et musiques accompagnant les fumées des barbecues !

Nous vous rappelons qu'il existe des horaires pour réaliser des travaux ou organiser des activités bruyantes.

- Du lundi au vendredi de 8h à 12h et de 13h30 à 19h30
- Les samedis de 9h à 12h et de 15h à 19h
- Les dimanches et jours fériés de 10h à 12h.

Le Code Pénal (article R632-2) sanctionne les « bruits ou tapages injurieux ou nocturnes troublant la tranquillité d'autrui ». Il s'agit des bruits audibles de la voie publique et tous les bruits audibles d'un appartement à un autre. L'infraction se relève sans mesure acoustique. Ces bruits sont punis d'une contravention de la 3<sup>ème</sup> classe, de 68 à 450 euros.

## Office de Tourisme

## Concours photo de la Fête de la Science

Cette année, « Cycle de vie » sera le thème de la Fête de la Science. A cette occasion l'Office de Tourisme de Senlis, accompagné par un jury d'experts, organise un concours pour les photographes amateurs. Ils devront proposer 4 photos maximum sur ce thème. Une exposition des photographies lauréates sera présentée au Ceebios, Quartier Ordener, les 8, 9, 12, 15 et 16 octobre.

- **A qui s'adresse le concours ?** Il est ouvert à tous les amateurs sans condition d'âge (Prix Jeune Public : jusqu'à 16 ans).
- **Sur quelle période se déroule le concours ?** Le dépôt des photos à l'Office de Tourisme de Senlis est possible jusqu'au dimanche 18 septembre à 18h. La remise des Prix (5 lauréats : 2 Prix Jeune Public et 2 Prix Adultes et 1 Prix « de cœur ») se fera le samedi 15 octobre à 18h. Tous les participants seront invités à s'y rendre.
- **Comment participer ?** Le concours propose le thème : « Cycle de vie ». Chaque participant pourra présenter ses photos dans la limite de 4 photos maximum par participant. Il devra signer le règlement au moment de l'inscription.
- **Comment doit se présenter les photos ?** En couleur ou en noir et blanc, de format 20 x 30 cm ou A4. La présentation est libre de préférence sous Marie-Louise ou sous cadre. Merci de fournir le fichier sur clé USB ou par mail à : [contact@senlis-tourisme.fr](mailto:contact@senlis-tourisme.fr). N'oubliez pas de préciser au dos des photos, votre nom, prénom, adresse, titre et lieu de prise de vue, ainsi que dans le fichier électronique que vous transmettez.

Règlement et bulletin d'inscription disponibles sur simple demande au 03 44 53 06 40 ou sur [www.senlis-tourisme.fr](http://www.senlis-tourisme.fr) ■



## L'Office de Tourisme vous propose cet été :

## • Ateliers pour enfants de 7 à 12 ans :

**Judi 7 juillet à 14h30 :** Atelier peinture sur porcelaine ou sur papier façon vitrail ? A toi de choisir ! Apprends à peindre sur un support en porcelaine de ton choix ou dessine à partir de modèles avec une peinture « repositionnable » sur vitres.

**Mardi 19 juillet à 14h30 :** Chasse au trésor dans le parc du château. Il y a bien longtemps avant de partir en croisade, le Roi a caché un trésor à Senlis... A vous de découvrir sa cachette !

**Tarif : 9,60€ par atelier. Réservation obligatoire au 03 44 53 06 40 ou [contact@senlis-tourisme.fr](mailto:contact@senlis-tourisme.fr). Attention l'atelier est annulé en-dessous de 10 participants.**

## • Les visites guidées pour individuels :

**Dimanches 3 juillet et 7 août à 15h :** Visite des arènes et du patrimoine gallo-romain  
**Dimanches 17 juillet et 21 août et à 15h :** Circuit-découverte de la Ville (Cathédrale Notre-Dame, parc et vestiges du château royal, la muraille gallo-romaine et ruelles médiévales.

**Nombre de places limité.**

**Inscription conseillée au 03 44 53 06 40 ou [contact@senlis-tourisme.fr](mailto:contact@senlis-tourisme.fr).**

## Cinéma - La Boîte à Son et Images

L'association propose de découvrir les films réalisés par les élèves des ateliers vidéo. Une dizaine de courts métrages et des surprises seront présentés au public qui votera pour son film préféré. Un trophée sera remis au lauréat.

**Judi 7 juillet à 20h15 - Cinéma de Senlis - Tout public - Entrée gratuite.**

## Arts plastiques - ADAIS

## Art estival

L'association Adais et ses artistes proposeront une exposition aux couleurs de l'été.  
**Du 20 au 24 juillet de 11h à 19h - Prieuré Saint-Maurice - Impasse Baumé - Entrée libre - Renseignements : [www.les-arts.net/adais](http://www.les-arts.net/adais)**

## Lecture - Les Amis de la Bibliothèque de Senlis

## Dons de livres

Suite aux nombreuses demandes, les Amis de la Bibliothèque de Senlis ont programmé deux dates supplémentaires de collectes de livres durant l'été : lundi 11 juillet et samedi 20 août de 10h à 12h, impasse Baumé.

**À la rentrée, première date prévue : lundi 12 septembre.**

## Sport - Collège la Fontaine des Prés

## Futsolidaire

Le projet Futsolidaire « faire du Futsal passion, un moteur pour l'éducation » existe depuis 2007 au collège la Fontaine des Prés. Les élèves de la SEGPA (Section d'Enseignement Général et Professionnel Adapté) organisent des tournois de Futsal caritatifs pour récolter des dons (nourritures, produits d'hygiène, jouets) et faire connaître les actions de la Croix Rouge de Senlis. Ce projet

a été sélectionné parmi 60 présentés dans le cadre du défi collégien organisé par l'APELS (Agence Pour l'Éducation par Le Sport) les 13 et 14 juin. Les élèves ont présenté le projet devant une assemblée de personnalités du monde sportif et du ministère de l'Éducation Nationale. Ils ont décroché la somme de 1000 € pour le second prix national. Ce gain permettra de développer leur action en faveur de l'insertion, par le sport, des enfants handicapés.

**Suivre l'actualité du projet sur le blog Futsolidaire :**

**<http://blogs.ac-amiens.fr/futsolidaire/>**



## Sport - Cercle des Nageurs de Senlis

## Opération Savoir Nager

Le Cercle des nageurs reconduit cette opération permettant aux enfants, à partir de 6 ans, d'apprendre les notions de base de la natation. 10 séances obligatoires pour 15 €. 3 sessions de juillet à août.



**Renseignements et réservations :**  
**Cercle des Nageurs de Senlis Picardie Sud-Oise, centre de rencontre de Brichebay, 21 rue de Brichebay 03 44 53 05 83 - sur le site [abcnatation.com/natation/picardie/60/cnsenlis](http://abcnatation.com/natation/picardie/60/cnsenlis) - mail : [cnsenlis@gmail.com](mailto:cnsenlis@gmail.com).**



## Arts plastiques - Art et Amitié

## Salon des Arts d'été

Dans un lieu chargé d'histoire, venez découvrir les dernières œuvres de nombreux artistes régionaux sur le thème de « La rue » : peintres, sculpteurs, dessinateurs, photographes, plasticiens... Présence de certains artistes lors de ce salon.

**Du 13 au 21 août de 14h à 19h en semaine et de 10h à 19h le week-end - Prieuré Saint-Maurice Entrée libre.**

## Solidarité - Clubs Services de Senlis

### Musicothérapie à l'hôpital



La thérapie par la musique est déjà utilisée en psychiatrie, soins palliatifs et gériatrie. Son efficacité est démontrée auprès des grands prématurés, en réa-néonatalogie et néonatalogie soins intensifs. Avec la voix chantée et la musique dédiée, adaptée à chaque enfant, on note une amélioration de l'oxygénation, un apaisement cardiaque et une meilleure alimentation de l'enfant. Elle contribue également à détendre les parents et à diminuer le stress de la séparation.

Stéphanie Lefèvre, musicothérapeute, intervient dans le service trois heures par semaine, financée par l'association de pédiatrie et de néonatalogie du GHPSO. Il faudrait davantage d'heures pour assurer une continuité dans les soins apportés aux prématurés.

Les clubs service de Senlis, Rotary, Lions, Kiwanis, Seraphines et Club 41 se sont associés pour apporter la somme nécessaire afin de doubler les heures de musicothérapie des petits à l'hôpital.

La remise des chèques a eu lieu le 30 mai sur le site de Creil du GHPSO, en présence d'élus des mairies de Senlis et de Creil, des représentants de la direction, du cadre de pôle de pédiatrie, des cadres de santé de pédiatrie et de néonatalogie, des soignants et de l'association de pédiatrie.

Cette synergie efficace est le symbole de l'aide locale que les clubs service sont capables d'apporter pour le bien-être de tous.

## Solidarité - Etablissement Français du Sang

### Mobilisons-nous

L'Établissement Français du Sang (EFS) organise des collectes de sang (dons du sang, de plasma ou de plaquettes), salle de l'Obélisque. Chaque année, un million de malades est soigné grâce au don de sang. Donner son sang est un geste simple et solidaire qui permet de sauver des vies, 30 minutes à 1 heure de votre temps sera suffisant.



**Participez à cette chaîne de générosité, les mercredis 20 juillet, 24 août, 21 septembre et 23 novembre de 14h à 19h, à la salle de l'Obélisque, 4 ter route de Creil. Renseignements : [www.dondusang.net](http://www.dondusang.net)**

## Musique - Conservatoire César Franck

### Examen départemental

Les résultats sont excellents :

**Flûte** : Emie Chagnon, certificat de fin 1er cycle - Jérôme Teissier, certificat de fin 2ème cycle

**Guitare** : Marie Lethielleux, certificat de fin 1er cycle

**Violon** : Marie Jacquemart, certificat de fin 1er cycle avec les félicitations

**Piano** : Sélin Dogan, Claire Geldof, Clara Roland et Chloé Lenne, certificat de fin 1er cycle avec félicitations.

Marianne Chagnon, certificat du 3ème cycle avec mention très bien et félicitations du jury.

Camille de Santis, certificat du 3ème cycle avec mention très bien.

Félicitations à tous!

**Les inscriptions pour l'année 2016/2017 se feront jeudi 1er et vendredi 2 septembre de 15h30 à 19h30 au Centre de rencontre, 9 Avenue Georges Clemenceau.**

**Renseignements au 06 37 24 64 48 ou [conservatoire.cesarfranck@gmail.com](mailto:conservatoire.cesarfranck@gmail.com)**

## Scolaire - Collège Albéric Magnard



### Percussions africaines

Dans le cadre d'un Contrat Départemental de Développement Culturel (CDDC), les élèves de la 3ème E, encadrés par Mme Dovergne (professeur d'anglais) et M. Requena de la compagnie Marie Devillers (Centre chorégraphique Mouvement et Danse) ont présenté leur spectacle de percussions africaines jeudi 2 juin au restaurant scolaire de l'établissement.

A cette occasion, les élèves du club djembé du collège ont interprété plusieurs morceaux répétés avec Mme Dovergne. Cette manifestation est le fruit des ateliers menés tout au long de l'année.

## Loisirs - Comité de Jumelage

### Garden Party

Cette année, la traditionnelle soirée à thème du Comité de Jumelage était une « garden party » organisée dans l'Orangerie du Château de Valgenceuse. Le thème en étant « le chapeau », chacun arborait le couvre-chef de son choix, mais les chapeaux de paille de saison dominaient largement.

Mme le Maire Pascale Loiseleur, Mme Ludmann Adjointe déléguée au sport et une soixantaine de convives ont apprécié les plats préparés par le Comité, à savoir apéritif italien, entrée italienne, plat principal ukrainien, dessert germanique et vins français.

A la fin de la soirée, Violette et Jean-Paul Amiaud ont été chaleureusement remerciés pour leur accueil dans le magnifique jardin de leur château.



### Voyage de l'amitié

Tous les ans, les habitants de deux villes jumelles sont reçus par la troisième. Cette année, c'est Senlis qui recevait Langenfeld et Montale.

Le Comité de Jumelage a organisé la réception et l'accueil dans des familles senlisiennes de quatorze Allemands et de treize Italiens.

Au programme de la semaine : visite de Senlis et de son marché, déjeuner gastronomique au Château de Montataire, dîner de l'amitié, visite de Pierrefonds et de ses environs, après-midi jeux, soirée « auberge espagnole » où chaque famille apportait son plat.

Tous sont repartis ravis de leur séjour et impatients de revenir ! Félicitations aux familles qui ont reçu nos visiteurs, avec un véritable esprit de fraternité, moteur du jumelage.

## Loisirs - AUQS

### Un nouveau cours

L'association « Union des Quartiers de Senlis » proposera à la rentrée, un nouveau cours de peinture sur porcelaine dispensé par Édith Janicaud. Accessible à tous, même si vous n'excellez pas en dessin, laissez votre créativité et votre imagination vous guider. En noir et blanc ou en couleurs, à la plume ou à l'éponge, une infinité de modèles et de compositions vous attendent.

**Mme Janicaud - 06 64 20 26 90 - [edith.janicaud@free.fr](mailto:edith.janicaud@free.fr)**

## Culture - Comité International du Bien-Être

### Une nouvelle association

Le Comité International du Bien-Être, nouvelle association senlisienne, a pour but de promouvoir, diffuser et rendre accessible aux habitants les méthodes de bien-être permettant à chacun de maintenir sa santé et son équilibre.

L'association proposera tout au long de l'année des ateliers, conférences, débats, stages, prêts de livres, voyages ou manifestations diverses.

**Renseignements : Mme Nguyen - 06 07 48 83 24 [cibe.senlis@gmail.com](mailto:cibe.senlis@gmail.com)**

## Musées de Senlis

## A vos crayons !

Durant les Lézards d'été, le dessin est à l'honneur au musée d'Art et d'Archéologie. Chaque visiteur est invité à exprimer son point de vue. Au programme : dessin collaboratif géant, croquis sur le motif depuis des transats, prêt de matériel, ateliers bande-dessinée et cours de dessin dispensés par des artistes professionnels. De quoi passer un bel été à l'ombre de la cathédrale.

## Le grand baz'art

Participez à une œuvre collaborative géante, de près de 10 m de long ! Donnez libre cours à votre imagination et laissez une trace de votre visite du musée. Cette grande fresque, créée par tous petit bout par petit bout, sera exposée au musée lors des Journées Européennes du Patrimoine, les 17 et 18 septembre.

**Du vendredi 15 juillet au dimanche 14 août de 10h à 13h et de 14h à 18h, droits d'entrée du musée. Musée d'Art et d'Archéologie**  
Tél : 03 44 24 86 72 - [musees@ville-senlis.fr](mailto:musees@ville-senlis.fr)

## Atelier bande-dessinée (jeune public : de 7 à 14 ans)

L'équipe du musée t'invite à créer ta propre bande dessinée. Imagine une histoire, des premiers dessins jusqu'à leur mise en couleurs. Tu découvriras tous les secrets de fabrication d'une bande dessinée, sous la conduite d'Elora, auteure illustratrice professionnelle. L'atelier sera suivi d'un goûter.

**Jeudi 21 juillet, de 14h à 17h - Vendredi 22 juillet, de 14h à 17h**

Tarifs : 3€/4€/5€ selon abonnement - Réservation conseillée au 03 44 24 86 72 ou pré-réservation en ligne sur [www.musees-senlis.fr](http://www.musees-senlis.fr), rubrique « Actualités ».

## Atelier dessin aquarellé autour des œuvres de Séraphine Louis (adultes)

Cet atelier s'adresse à toutes les personnes qui souhaitent s'initier à la réalisation de croquis aquarellés. Catherine Szpica, graphiste-illustratrice, vous apprendra, à partir des œuvres de Séraphine Louis, comment réaliser en quelques traits de magnifiques bouquets colorés à l'aquarelle.

**Samedi 16 juillet, de 14h30 à 17h - Samedi 23 juillet, de 14h30 à 17h**

Tarifs 5€ - Réservation conseillée au 03 44 24 86 72 ou pré-réservation en ligne sur [www.musees-senlis.fr](http://www.musees-senlis.fr), rubrique « Actualités ».

## Plus belle la vue

Installez-vous confortablement dans les transats du jardin du musée et croquez ce que vous voyez. De nombreux sujets s'offrent à vous et vous pourrez les appréhender différemment : dessins XXL ou en noir et blanc, du matériel adapté vous sera prêté à l'accueil du musée.

**Du vendredi 15 juillet au dimanche 14 août, par beau temps, de 10h à 13h et de 14h à 18h. Gratuit.**

## Salle par salle : story-board de poche

Muni d'un petit carnet, scénarisez votre visite des trois étages du musée. Page par page et salle par salle, vous pourrez raconter votre histoire, faite de surprises, de rencontres et d'œuvres d'art.

**Du vendredi 15 juillet au dimanche 14 août de 10h à 13h et de 14h à 18h, droits d'entrée du musée.**

## La petite galerie

Les plus belles créations réalisées dans le cadre de l'évènement « À vos crayons » seront partagées chaque semaine sur le Facebook du musée d'Art et d'Archéologie.

## Visites ateliers au Musée de la Vénérie

## Je pose mes bagages

Et si pour les vacances tu posais tes bagages au musée ? Viens faire un petit tour et repars avec ton sac de plage que tu décoreras aux couleurs du musée.

**Mercredi 20 juillet à 15h. - Jeune public : 5-8 ans**

Tarifs : 3€, 4€ / 5€ (selon abonnement)

## Musique, Maestro

Sur un air de fanfare, au détour d'un brame, découvre toutes les formes de musique qu'entendent les veneurs et les promeneurs en forêt. Une visite où il faut tendre l'oreille. Jeune public : 8-12 ans

**Mercredi 27 juillet à 15h**

Réservation conseillée au 03 44 29 49 93

ou [musees@ville-senlis.fr](mailto:musees@ville-senlis.fr).

Tarifs : 3€, 4€ / 5€ (selon abonnement)

## Visites ateliers au Musée d'Art et d'Archéologie

**Vacances à la mer, à la montagne ou à la campagne ?** Il y en a pour tous les goûts cet été au musée. Après un été bien rempli, une dernière escapade à la montagne nous invite au repos, à l'ombre des hauts sommets. En atelier, les enfants réaliseront des cartes postales.

**Vacances à la mer ? Jeudi 28 juillet à 10h30**

(5-7 ans) et à 14h30 (8-12 ans)

**A la campagne ? Jeudi 4 août à 10h30**

(5-7 ans) et à 14h30 (8-12 ans)

## Ou à la montagne ? Jeudi 11 août à 10h30

(5-7 ans) et à 14h30 (8-12 ans)

Réservation conseillée au 03 44 24 86 72

ou [musees@ville-senlis.fr](mailto:musees@ville-senlis.fr).

Tarifs : 3€, 4€ / 5€ (selon abonnement)

## L'Objet de la saison

**Portrait-charge du comte de Valon** par Alfred Gouverneur.

Découvrez à chaque saison un objet insolite des collections des musées de Senlis. Un document imprimé est mis à la disposition du public. Cet été, présentation d'une nouvelle acquisition : le portrait-charge du comte de Valon par Alfred Gouverneur, don de la Société des Amis du musée de la Vénérie.

**Jusqu'au mercredi 31 août de 10h à 13h et de 14h à 18h**

## Musée de la Vénérie

Tarif : Plein tarif : 6 €, tarif réduit : 3 € / Gratuit pour les moins de 18 ans. Tél : 03 44 29 49 93 / [musees@ville-senlis.fr](mailto:musees@ville-senlis.fr)

## Exposition-dossier

« Du vent dans les ramures | L'art des sonneurs de trompe »



Instrument incontournable de la vénerie, la trompe de chasse revêt une symbolique singulière depuis son invention au XVIIe siècle. À travers les collections du musée, l'exposition retrace l'évolution historique de la trompe.

**Visite guidée le 8 juillet à 15h.**

Tarif : 2 € en sus des droits d'entrée du musée.

**Jusqu'au dimanche 25 septembre - de 10h à 13h et de 14h à 18h**

Musée de la Vénérie - Plein tarif : 6 €, réduit : 3 € ; gratuit pour les moins de 18 ans. Tél : 03 44 29 49 93 - [musees@ville-senlis.fr](mailto:musees@ville-senlis.fr)

## Senlis, un(e) artiste

## Marie Goussé

Marie Goussé donne un tournant décisif à sa démarche artistique à la fin de l'hiver 1992 suite à une expérience de prise d'empreintes directement sur le sol de la forêt, avec pour supports des voiles, qu'elle a ensuite accrochés aux arbres. Sa première installation voyait le jour. Son travail revêt alors une identité forte et se professionnalise.

Elle s'approprie la part aveugle d'un lieu ou d'un élément, pour l'éclairer et le prolonger, faisant de ce geste « Relevés/révélés », sa signature. Ses sculptures et installations habitent et animent alors l'espace invitant le spectateur à un parcours sensoriel et méditatif. Son utilisation récurrente de textiles et de fibres évoque les mues, les enveloppes, les pansements.

Née à Senlis, elle a des réminiscences lointaines de douceurs multiples et de paix féminines réparatrices. Ce sont les bras chauds, les poitrines blanches et les sourires bienveillants des femmes de la clinique Saint-Joseph de Senlis, qui l'ont longuement choyée aux premières semaines de sa vie, tandis que sa mère prenait le temps

de se remettre d'un accouchement très éprouvant. « Naître c'était prendre le risque de mourir », comme cela était arrivé à ses frères et comme cela arrive à tant de « petits anges ».

Elle porte depuis un regard poétique inné sur les capacités de l'humain à survivre à son histoire, à s'adapter, à se cicatrifier et à se transformer. « On ne guérit jamais vraiment ; les forces de vie se renouvellent, se débarrassent des mues nocives et continuent... ».

Répondant à des invitations, elle a réalisé une quarantaine d'expositions in situ en Picardie, Nord Pas de Calais, Ile de France, Rhône-Alpes, Provence, Bretagne, ainsi qu'en Inde, en Arménie, en Nouvelle-Calédonie, au Vanuatu ou encore au Québec...

Aujourd'hui Marie Goussé et la Ville de Senlis sont heureux de vous inviter à une promenade artistique au cœur du patrimoine senlisien, à la rencontre d'œuvres créées pour ces lieux.

**Du 14 juillet au 16 octobre**

**Exposition éphémère et poétique en différents lieux de la Ville : Parc du Château Royal, Jardin de l'Évêché, Musée d'Art et d'Archéologie, Hôtel de Ville...**

Tél : 03 44 32 00 68 - [www.ville-senlis.fr](http://www.ville-senlis.fr) - [www.marie-gousse.fr](http://www.marie-gousse.fr) - Facebook / marie gousse



## Cinéma de Senlis, soirées événements

**Jeudi 21 juillet à 20h30** : Soirée Ballet. Retransmission de « **The lovers garden** », nouvelle création de la Scala de Milan. Ballet en 1 acte, durée 1h20. Musique de Wolfgang Amadeus Mozart, Chorégraphie de Massimiliano Volpini, Décors et costumes de Erika Carretta. **Tarifs plein 20 €, adhérents 15 €.**

**Pour la 1ère fois de son histoire, le Cinéma de Senlis restera ouvert tout l'été ! Et pour fêter cet événement, le Foodtruck « Friturbear » aux spécialités belges sera présent devant le cinéma aux dates suivantes : Dimanche 3 juillet de 16h30 à 22h - Dimanche 17 juillet de 16h30 à 22h - Dimanche 7 août de 16h30 à 22h - Dimanche 21 août de 16h30 à 22h.**

## Le Forum des Associations

Le complexe Yves Carlier et la Maison des Loisirs accueilleront le samedi 3 septembre, de 10h à 18h le traditionnel rendez-vous de la rentrée qui réunit les associations senlisiennes. L'occasion pour tous de (re)découvrir les multiples activités associatives sur leurs stands mais aussi de choisir et de s'inscrire.

Présentant tout l'éventail culturel, sportif, ludique ou instructif, ce Forum des Associations témoigne chaque année de la formidable vie associative de la Ville.

## Juillet

### JUSQU' AU 3 SEPTEMBRE

Fondation Frances, **Exposition Mircea Cantor Acte II**, 8 Place Henri IV. Entrée libre.

### JUSQU' AU 31 AOÛT

Musées de Senlis, **L'Objet de la Saison « Portrait-charge du comte de Valon par Alfred Gouverneur »**.

### JUSQU' AU 25 SEPTEMBRE

Musées de Senlis, **Exposition-dossier « Du vent dans les ramures | L'art des sonneurs de trompe »**, Musée de la Vénérie, 10h à 13h et 14h à 18h.

### LES 1ER ET 2 JUILLET

CEEBIOS, **Biomim'expo**, Quartier Ordener 6-8 rue des Jardiniers. Renseignements : [www.biomimexpo.com](http://www.biomimexpo.com)

### VENDREDI 1ER JUILLET

CEEBIOS, Biomim'expo, Conférence « **La biodiversité, source d'inspiration et d'innovation vers une nouvelle croissance durable** », 9h. Entrée 6-8 rue des Jardiniers.

### SAMEDI 2

Amicale Pétanque, **Concours fédéral**, Terrain de pétanque, rue de la Forterelle. Sur invitation.

CEEBIOS, Biomim'expo, Conférence « **Océans et biodiversité, sources infinies d'inspiration et de nouvelle croissance. La Mer est-elle l'avenir de la Terre ?** », 15h30. Entrée 6-8 rue des Jardiniers.

### DIMANCHE 3

Joie de Vivre à Bon-Secours, **Vide-grenier**, Avenue Saint-Christophe, 6h.

Conseil Municipal des Jeunes et Service des Sports, **Journée sportive à l'occasion de l'Euro 2016** (15h à 19h) suivie d'une retransmission du quart de finale (à partir de 20h), Complexe Yves Carlier.

Office de Tourisme, **Visite-guidée du patrimoine gallo-romain**, 15h. Réservation : 03 44 53 06 40.

### LUNDI 4

Cinéma de Senlis, **Soirée Ecran Total « Top Gun »**, 20h30.

### JEUDI 7

Office de Tourisme, **Atelier enfants « Porcelaine ou vitrail ? »**, 14h30. Réservation : 03 44 53 06 40.

La Boîte à Son et Images, **Soirée Off Ateliers Vidéo**, Cinéma de Senlis, 20h15. Entrée libre.

### VENDREDI 8

Musées de Senlis, Visite guidée de l'exposition-dossier « **Du vent dans les ramures | L'art des sonneurs de trompe** », Musée de la Vénérie, 15h.

### LES 9 ET 10 JUILLET

La Fille au Bouquet, **Formation Art Floral**, 28 rue de Villemétrie. Enfants de 8 à 12 ans. Renseignements : 06 61 62 08 58

### JEUDI 14

Ville de Senlis, **Cérémonie patriotique à l'occasion de la Fête Nationale**, Square de Verdun, 10h. Entrée libre.

Ville de Senlis, **Feu d'artifice**, Vélodrome, 23h. **Retraite aux flambeaux** : rendez-vous à 21h30 Place Notre-Dame. Entrée libre.

### DU 14 JUILLET AU 15 AOÛT

Ville de Senlis, **Lézards d'été**, Parc du Château Royal et Jardins du Roy, 10h à 19h. Entrée libre.

### DU 14 JUILLET AU 16 OCTOBRE

Ville de Senlis, **Senlis, un artiste « Marie Goussé »**, Parc du Château Royal, 10h à 20h. Entrée libre.

### DU 15 JUILLET AU 14 AOÛT

Musées de Senlis « **À vos crayons !** » Un mois pour croquer le musée d'Art et d'Archéologie, Musée d'Art et d'Archéologie.

### SAMEDI 16

Musées de Senlis, **Atelier dessin aquarellé**, 14h30 à 17h. Réservation au 03 44 24 86 72. Tarif : 5€. Musée d'Art et d'Archéologie.

### DIMANCHE 17

Office de Tourisme, **Visite découverte de Senlis**, 15h. Réservation : 03 44 53 06 40.

### MARDI 19

Office de Tourisme, **Atelier enfants « Chasse au trésor dans le parc du Château »**, 14h30. Réservation : 03 44 53 06 40.

### MERCREDI 20

Etablissement Français du Sang, **Don du Sang**, Salle de l'Obélisque, 14h à 19h.

Musées de Senlis, **Visite-atelier « Je pose mes bagages »**, Musée de la Vénérie, 15h. Enfants : 5 à 8 ans. Réservation au 03 44 29 49 93.

### DU MERCREDI 20 AU DIMANCHE 24

ADAIS, **Art estival**, Prieuré Saint-Maurice, 11h à 19h. Entrée libre.

### JEUDI 21 ET VENDREDI 22

Musées de Senlis, **Atelier Bande dessinée**, 14h à 17h. Réservation au 03 44 24 86 72. Tarifs : 3, 4 ou 5€.

### SAMEDI 23

Musées de Senlis, **Atelier dessin aquarellé**, 14h30 à 17h. Réservation au 03 44 24 86 72. Tarif : 5€.

### MERCREDI 27

Musées de Senlis, **Visite-atelier « Musique, Maestro ! »**, Musée de la Vénérie, 15h. Enfants 8 à 12 ans. Réservation au 03 44 29 49 93.

### JEUDI 28

Musées de Senlis, **Visite-atelier « Vacances à la mer ? »**, Musée d'Art et d'Archéologie, 10h30 et 14h30. Enfants 5 à 7 ans (10h30) et 8 à 12 ans (14h30). Réservation au 03 44 24 86 72.

### SAMEDI 30

Association de parents pour l'intégration des personnes atteintes du syndrome d'Asperger. **Café rencontre**, centre de rencontres Clemenceau, de 14h à 18h.

## Août

### JEUDI 4

Musées de Senlis, **Visite-atelier « A la campagne ? »**, Musée d'Art et d'Archéologie, 10h30 et 14h30. Enfants 5 à 7 ans (10h30) et 8 à 12 ans (14h30). Réservation au 03 44 24 86 72.

### DIMANCHE 7

Office de Tourisme, **Visite-guidée du patrimoine gallo-romain**, 15h. Réservation : 03 44 53 06 40.

### JEUDI 11

Musées de Senlis, **Visite-atelier « Ou à la montagne »**, Musée d'Art et d'Archéologie, 10h30 et 14h30. Enfants 5 à 7 ans (10h30) et 8 à 12 ans (14h30). Réservation au 03 44 24 86 72.

### DU 13 AU 21 AOÛT

Art et Amitié, **Salon des Arts d'été**, Prieuré Saint-Maurice, 14h à 19h et 10h à 19h le week-end. Entrée libre.

### SAMEDI 13

Amicale Pétanque de Senlis, **Concours Fédéral**, Terrain de pétanque Rue de la Forterelle, Journée.

### DIMANCHE 21

Office de Tourisme, **Visite découverte de Senlis**, 15h. Réservation : 03 44 53 06 40.

### MERCREDI 24

Etablissement Français du Sang, **Don du Sang**, Salle de l'Obélisque, 14h à 19h.

## Septembre

### SAMEDI 3

Ville de Senlis, **Forum des Associations**, Complexe Yves Carlier – Maison des Loisirs, 10h à 18h.

### DIMANCHE 4

Amicale Pétanque de Senlis, **Concours Fédéral**, Terrain de pétanque - rue de la Forterelle, Journée.

### DU 8 AU 11 SEPTEMBRE

Les Tintinophiles, c'est nous, **Journées Tintinophiles**, Prieuré Saint-Maurice.

## Senlis Alternative

## SENLIS EN MOUVEMENT !

En cinq années, les projets que notre majorité avait proposés sont arrivés à maturité et nos ambitions pour Senlis ne cessent de se concrétiser. **Nos efforts portent leurs fruits et sont reconnus par les Senlisiens**, même parfois par l'opposition municipale, et sont aussi **consacrés par l'obtention de labels** qui nous inscrivent dans une démarche nationale de qualité.

**La bataille pour l'emploi est au cœur de nos préoccupations** et nous savons qu'elle passe par le développement touristique. C'est bien pour cela que nous portons une attention toute particulière à la revalorisation de notre patrimoine, comme l'illustre en particulier la restauration de l'ancienne église Saint Pierre. **2015 aura été marqué en ce domaine par des bonnes nouvelles**, comme l'obtention du label « Pays d'art et d'histoire de Senlis à Ermenonville », qui lui aussi contribuera au renforcement de notre rayonnement touristique, la labellisation « ville touristique » à l'été 2015 ou bien encore l'obtention du label « qualité tourisme » attribué à l'office du tourisme.

**Notre attractivité territoriale réside aussi dans notre capacité à doter notre cité d'infrastructures et d'aménagements supplémentaires et nécessaires** pour renforcer les services à la population et la qualité de vie senlisienne.

Nous favorisons ainsi la construction de programmes de logements diversifiés, grâce notamment au projet de l'éco-quartier avec à la clé 120 logements. **Notre engagement dans la labellisation écoquartier du ministère du logement et de l'habitat durable est un véritable gage d'exemplarité et un choix ambitieux d'un aménagement de qualité.** Ce projet doit se concevoir dans sa globalité : les logements, les mobilités, les espaces de vie, les activités économiques, et cela dans une modernité qui doit intégrer le développement durable et l'innovation.

Dans le même esprit, nous améliorons constamment le cadre de vie des Senlisiens, grâce notamment à l'embellissement de notre commune : l'octroi du Prix du ROSO (Regroupement des Organismes de Sauvegarde de l'Oise) sur la gestion de la biodiversité en 2012, l'obtention du label « 3 fleurs » en 2014 sont de précieux indicateurs du succès de notre stratégie en la matière.

**La labellisation de notre offre culturelle, touristique et environnementale est essentielle car elle agit comme un signe distinctif et identitaire fort de notre territoire, susceptible de dégager un impact économique et démographique déterminant.**

Le CEEBIOS qui connaît une dynamique positive et encourageante, avec de plus en plus de groupes industriels qui y adhèrent, s'inscrit dans cette logique. Le choix du biomimétisme est une véritable marque de fabrique pour Senlis, puisque cette thématique n'a été préemptée par aucun autre territoire en France. C'est un véritable marqueur territorial, autour d'une filière innovante et créatrice d'emplois. Le salon Biomim'expo les 1er et 2 juillet a permis de rassembler des chefs d'entreprises, des scientifiques, et des représentants des instances publiques et de faire de Senlis la capitale du biomimétisme en France, ainsi qu'en témoignent les très nombreux articles de presse régionale, nationale et européenne.

**Alors définitivement oui : Senlis est bien une terre de projets !**

Senlis Alternative  
www.liste-senlis-alternative.fr

## Aimer Senlis

## DES BONS POINTS AVANT LES VACANCES...

**Les nouvelles installations du Rugby senlisien** voient enfin le jour ! Après plus de cinq années de travaux et de nombreuses déconvenues, le projet vient finalement d'aboutir. Nous en sommes ravis pour la Ville et tous ceux qui partagent cette passion sportive.

**L'avenue de Creil** offre désormais une belle perspective d'entrée de ville. L'aménagement paysager réalisé rythme et agrément de façon naturelle l'asphalte. Pourtant, le long de cette avenue résident des gens du voyage, sédentarisés, qui ne bénéficient toujours pas de l'installation d'une aire d'accueil digne de ce nom.

**L'église Saint Pierre.** Les échafaudages retirés laissent enfin apparaître la beauté de cet édifice rénové. Nous attendons, désormais que se terminent les derniers travaux de rénovation à l'intérieur du bâtiment afin de pouvoir de nouveau bénéficier de ce lieu de vie et de manifestations.

**Mais aussi, quelques mauvais points...**

**Ce printemps 2016 a été marqué par de fortes pluies** qui ont donné lieu à des records de pluviométrie suivie de crues et d'inondations dans le Centre de la France, mais aussi en Ile de France. La Seine est ainsi sortie de son lit. Une montée des eaux rapide a fait craindre une nouvelle crue centennale comme en 1910. Senlis n'a pas fait la une des journaux, cependant, notre ville n'a pas été épargnée par les inondations. En effet, quelques riverains de la rue des Jardiniers ont eu à subir **le débordement du Saint Urbain** comme en 2001. Pourtant, suite à cet événement, Monsieur Dehaine, alors Maire de la Commune, avait fait construire une digue. Défaut d'entretien de la rivière ? Brèche inopinée faite dans un chemin municipal ? Nos concitoyens ont eu le désagrément d'avoir chez eux près d'un mètre soixante d'eau. Même si des employés de la Ville se sont déplacés pour constater la situation et essayer d'y remédier, peut-être aurait-il été bienvenu et réconfortant pour ces Senlisiens de voir Madame Loiseleur en personne, se préoccuper de leur situation. Ces événements peuvent être reconnus par l'Etat comme catastrophe naturelle. Espérons que tout le nécessaire aura été fait en ce sens afin que ces riverains soient indemnisés comme il se doit.

**Les gens de voyage furent de passage...** et, comme l'année dernière, ils se sont installés autour du futur « hôtel quatre étoiles »...

**La Ville, le 10 mai dernier aurait accordé le permis de construire de l'usine de méthanisation aux portes de Senlis, et à 400 m** (encore !) du futur « hôtel quatre étoiles ». De quoi faire réfléchir les prochains propriétaires... Malgré les affirmations de la majorité, mais aussi d'une partie de l'opposition, dénonçant nos propos qui seraient anxigènes, nous restons, sur ce sujet, très préoccupés. Principe de précaution oblige... On peut noter, par exemple, que le Conseil municipal de Méru a dernièrement voté contre l'installation d'un projet de ce type au niveau de sa commune.

**Nous, Groupe Aimer Senlis**, continuons de travailler en tant qu'élus d'opposition. Présents dans les commissions et lors des Conseils municipaux, nous participons aux débats. Notre objectif n'est pas de nous opposer systématiquement, ni de créer des climats délétères, mais de travailler pour le bien commun de nos concitoyens. Nos positions ne sont peut-être celles espérées par la majorité, mais nous espérons qu'elles contribuent à enrichir les discussions et portent à la réflexion. C'est ce que l'on appelle le débat démocratique.

**Nous souhaitons à l'ensemble de nos concitoyens un bel été 2016 !**

Florence Mifsud, pour le Groupe Aimer Senlis  
mifsud.f@ville-senlis.fr  
huli.j@ville-senlis.fr  
pesse.l@ville-senlis.fr

## Allez Senlis

LE GRAND CHANTIER DE LA MANDATURE...  
SOUS SURVEILLANCE

Le premier marché de la construction du **nouveau quartier de la Gare** a été attribué à un groupement composé d'une entreprise de promotion immobilière senlisienne et d'un bailleur social oisien. Ce projet est le seul grand projet lancé par l'équipe Loiseleur à date : le terrain dit îlot des Egyptiens sur lequel se trouve **l'actuel parking gratuit de la Gare** est donné au groupement qui construira sur le site 120 logements et un parking **en échange du deuxième sous-sol de ce nouveau parking souterrain qui sera public et... payant.**

Comme nous le faisons depuis que nous sommes en fonction, nous avons assisté à toutes les réunions et étudié le projet à la manière d'un conseil de surveillance : une **force de proposition constructive sans posture de critique systématique**, pour améliorer quand c'est possible les options choisies par la majorité. 120 nouveaux logements, cela représente une dizaine d'immeubles à quelques centaines de mètres du cœur historique de Senlis et environ 280 nouveaux habitants. C'est donc un projet significatif pour notre ville, d'un point de vue urbanistique d'abord, mais aussi d'un point de vue de l'économie de la commune et du vivre ensemble. C'est, nous l'espérons, autant de nouveaux consommateurs dans les boutiques et commerces de la ville et pour les artisans de Senlis ainsi que des professions libérales ou des petits commerces en pied d'immeubles donc **un espoir de créer quelques emplois supplémentaires.** Nous nous en félicitons. C'est, nous l'espérons aussi, de nouvelles familles et des enfants supplémentaires qui permettront, à partir de 2019, de **ralentir le rythme des fermetures de classes et d'éviter d'autres fermetures d'école.**

Les bâtiments neufs nous sont promis pour la fin 2019 et la municipalité veillera à la qualité environnementale et architecturale de l'ensemble. Nous jugerons avec vous sur pièces. En attendant, nous restons vigilants sur plusieurs sujets :

- **la circulation aux heures de pointe.** Comment le rond-point du Cerf va-t-il absorber à terme plusieurs centaines de voitures supplémentaires ? La chaussée Brunehaut va-t-elle devenir un itinéraire de délestage fréquenté quand elle rejoindra la rue des Jardiniers en cours de réfection ?

- **le stationnement en ville notamment les jours de marché.** Le chantier débutera par des fouilles archéologiques qui rendront le parking actuel inutilisable pendant de longs mois : quelle influence sur la fréquentation du marché si les visiteurs et même les commerçants ne peuvent plus se garer aisément et à proximité ? Ensuite, le parking payant en sous-sol sera-t-il adopté par les usagers ? Les commerçants pourront-ils y garer leurs véhicules utilitaires ?

- **La crèche de 40 berceaux prévue en entrée de site.** Combien cette crèche va-t-elle coûter aux contribuables ? Qui va financer : la communauté de communes dont c'est le domaine de compétences ou la seule ville de Senlis ? A quelle date ? Nous avons posé ces questions légitimes qui demeurent à ce jour sans réponse.

- **La suite du projet de ZAC sur le quartier de l'ancienne gare.** Les 120 logements ne constituent que la première tranche d'un projet de près de **600 appartements : Allez Senlis demeure absolument contre** la construction d'un tel ensemble qui modifierait de façon significative l'équilibre de la ville en renforçant sa fonction de dortoir. Ce n'est pas raisonnable.

Les terrains autour de l'ancienne Gare sur lesquels vont bientôt s'élever le nouveau quartier ont été, pour beaucoup, achetés en son temps par Arthur Dehaine, maire visionnaire et développeur de Senlis. **Aussi suggérons-nous de dénommer cet îlot des Egyptiens Quartier Dehaine.** Bel été - peut-être à la piscine - à tous !

Groupe Les Républicains-DVD Allez Senlis  
aunos.s@ville-senlis.fr - reynal.s@ville-senlis.fr  
dubreucq-perus.b@ville-senlis.fr - bascher.j@ville-senlis.fr



**MAIRIE DE SENLIS**  
Place Henri IV 60300 Senlis

Tél. : 03 44 53 00 80  
Fax : 03 44 32 00 32  
Mail : [mairie@ville-senlis.fr](mailto:mairie@ville-senlis.fr)  
Site : [www.ville-senlis.fr](http://www.ville-senlis.fr)  
Heures d'ouverture :  
• Du lundi au vendredi  
8h30 - 12h et 13h30 - 17h30  
Service citoyenneté fermé les lundis après-midi  
• Direction de l'aménagement :  
9h - 12h et 14h - 17h  
• Le samedi permanence État-Civil 9h - 12h.

© Sources des images  
Ville de Senlis - Studio Bruno Cohen - Fotolia

**POUR DEVENIR ANNONCEUR**  
dans le *Senlis Ensemble*,  
merci de contacter :  
**LVC Communication**  
06 11 59 05 32

## NUMÉROS UTILES

Police municipale	03 44 63 81 81
Gendarmerie	03 44 53 02 97
Pompiers	18
Hôpital	03 44 21 70 00
Médecin de garde	15
Urgence dentaire	03 44 23 25 31
Sous-Préfecture	03 44 06 85 55
Maison de l'Emploi	03 44 31 91 02
Centre des Finances Publiques	03 44 53 86 86
Office de Tourisme	03 44 53 06 40
La Poste	03 44 53 97 97
Borne taxis	03 44 53 07 91
Cinéma	03 44 53 45 65
Bibliothèque	03 44 32 04 04
Musées	03 44 24 86 72
Piscine	03 44 31 67 28
Covoiturage	0 810 60 00 60
CIO (Centre d'Information et d'Orientation)	03 44 53 57 70
Sécurité sociale (non surtaxé)	36 46
Pharmacies de garde	32 37 (*0,34€/mn)

\* Ce numéro vous donnera les coordonnées de la pharmacie de permanence la plus proche de chez vous.

## Félicitations !

07/05/2016 DRAGÉE Stéphane / DA SILVA Francisca  
07/05/2016 DANIEL Jonathan / HERNANDEZ Marie-Amélie  
14/05/2016 REPUSSARD Pascal / TAILLANDIER Shirley  
14/05/2016 CHERGUI Aurélien / DESCHAMPS Mélanie  
14/05/2016 DOS SANTOS Armando / RODRIGUES Virginie  
21/05/2016 THJSSE Remco / BEN SOUSSAN Virginie  
21/05/2016 BRUNO Alain / DUPRAT Patricia  
28/05/2016 TAVARD Bruno / MAZILLE Véronique  
28/05/2016 MASQUELIER Pierre / de CORDOÛE-HECQUARD Aurore

## Bienvenue !

02/05/2016 RICHARD Tess  
20/05/2016 DARRACQ Roméo  
21/05/2016 RÉCOPÉ DE TILLY BLARU Théophile

## Regrets...

19/01/2016 PICHARD veuve LIAUTÉ Suzanne  
26/04/2016 PETIT Sébastien  
01/05/2016 BELGUEIL veuve ECK Jacqueline  
01/05/2016 FURTAK veuve DUPEL Antoinette  
02/05/2016 POTART vve LAHURE Jacqueline  
05/05/2016 BULOTIER Marc  
07/05/2016 LE BLOCH Charles  
08/05/2016 LEMAIRE veuve POURRIER Micheline  
08/05/2016 NGUYEN THI PHUNG vve LAMART Anne  
11/05/2016 TAULLÉE Charles  
14/05/2016 DUBOIS Alain  
18/05/2016 CORNU épouse CARLIER Marie-Thérèse

tout à dom  
services



une autre idée  
du service à la personne

N° d'agrément  
SAP 488 785 197

Fêtons, ensemble, nos 10 ans !

Réduction et  
-50%  
Crédit d'impôts



tout à dom  
aide aux seniors



tout à dom  
jardins



tout à dom  
garde d'enfants



tout à dom  
ménage

Maintien à domicile,  
aide à la toilette,  
aide au lever et au coucher,  
aide aux courses/repas...

Garde d'enfants  
Toilette, repas et coucher  
des enfants, aide aux devoirs,  
accompagnement sur les  
lieux d'activités...

Ménage, repassage,  
grand nettoyage,  
lessivage,  
nettoyage de vos vitres...



03 44 56 47 22

36, rue Vieille de Paris - 60300 SENLIS  
senlis.toutadomservices.com

Nouveau service  
Assistance Administrative

Pour toute insertion publicitaire  
dans le prochain guide municipal de Senlis  
distribué en septembre,  
merci de contacter la société LVC communication

06 11 59 05 32



Ville de  
**Senlis**  
www.ville-senlis.fr

Notaires & Associés

Jean-Charles Daudruy  
François Rouzé  
Alexandra Lantez  
Christophe Van Overbeke

— SENLIS DEPUIS 1581 —



#### SENLIS CENTRE VILLE

Situation idéale pour cette maison ancienne de 120 m<sup>2</sup> comprenant cuisine, salon avec cheminée donnant sur terrasse, salle à manger, 2 grandes chbres, SDB, SDD. Garage. Cave. Cour et petit jardin avec belle exposition.

DPE D 207 // GES F 62

Prix 349.000 €

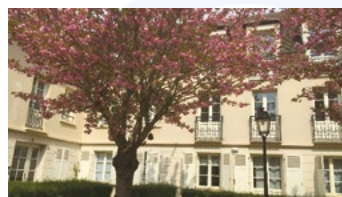

#### SENLIS CENTRE VILLE

dans résidence récente appartement de type F2 d'une surface de 46m<sup>2</sup> comprenant entrée, séjour avec cuisine ouverte, chambre avec placard, salle de bains avec WC. Jardinet privatif. Emplacement de stationnement sécurisé.

DPE D 166 // GES E 39

Prix : 139.000 €



#### AUMONT EN HALATTE

Belle maison contemporaine de 2011 de 251m<sup>2</sup> offrant vaste entrée, séjour parqueté de 56m<sup>2</sup> avec poêle, salon en mezz. de 26m<sup>2</sup>, cuis. équ. et amén., 5 chbres dont 1 en RDC, 2 SDD et 1 SDB, 2 dressings amén. Garage 2VL. Terrasse en bois et jardin sud de 809m<sup>2</sup>. Prestations de qualité. - DPE C 121 // E 36

Prix : 599.000 €



#### AUMONT EN HALATTE

Beaucoup de charme pour cette maison contemporaine comprenant entrée, très beau séjour lumineux avec poêle, cuisine ouverte, suite parentale en rez-de-chaussée, 3 chambres, salle de bains et bureau à l'étage. Jardin clos de 800 m<sup>2</sup>.

DPE D/229-GESC/11

Prix : 548.000 €

\*Sauf mention contraire, les prix de vente incluent les honoraires de négociation.

03 44 53 99 40  
immobilier.senlis@notaires.fr  
2, rue de l'Argillière - BP 8 - 60300 SENLIS  
www.daudruy-rouze-lantez-vanoverbeke.notaires.fr



Faites le **choix** de la **qualité**

50%  
de remise\*

sur la gravure  
d'un monument

Modèle **AP25**  
en granit Zinnia  
1290€TTC\*



Modèle **ECO JLS**  
en granit Tilleul Sina  
990€TTC\*



Modèle **REINOSA**  
en granit Jelena  
2050€TTC\*

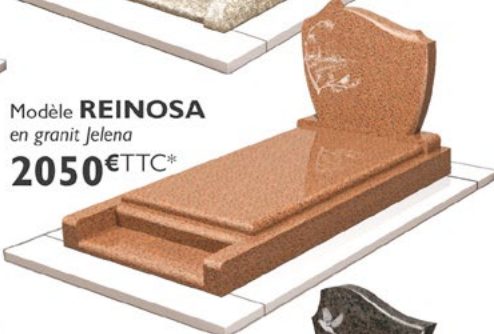

Modèle **HELIS**  
en granit Lantana  
2550€TTC\*

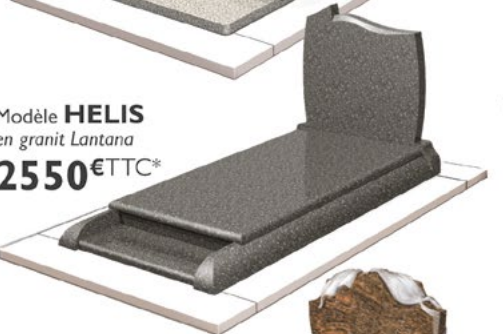

Modèle **SICILIA**  
en granit Verbena  
2990€TTC\*



Modèle **NAÉLIS**  
en granit Hellenium  
3390€TTC\*



**ETS SANTILLY**

Devis gratuit en ligne : [www.santilly.com](http://www.santilly.com) Pompes funèbres - Marbrerie de père en fils depuis 75 ans

60300 SENLIS - 7 place Henri IV habilitation 2016 60 02

tél. : 03 44 25 60 60 Assistance 24/24 h - 7/7 j

60500 CHANTILLY - 91 rue du Connétable - tél. : 03 44 58 60 60

Pantin, Aubervilliers, Drancy, Goussainville, Villeneuve-La-Garenne

LE CHOIX  
FUNÉRAIRE

LE CHOIX DE LA VIE

\* Offre de -50% valable du 23/06/2016 au 30/07/2016 pour la réalisation d'une gravure sur un monument neuf proposé par les établissements Santilly. Prix des monuments TTC jusqu'au 30/07/2016, hors pose et hors semelle, dans un rayon de 25 km. Les prix varient selon la dimension du monument. Attention, chaque cimetière possède ses traditions ou son règlement. La présence d'une semelle peut ne pas être autorisée et la pose varie selon la nature du terrain et des difficultés de chaque cimetière. Granits selon disponibilité des blocs carrière. Modèles déposés. Photos non contractuelles.

« Les vendredis du Château Hôtel Mont Royal »



Découvrez, cachée dans la forêt l'adresse de vos prochaines soirées entre amis...

**Soirées Jazz Manouche:** rendez-vous tous les premiers vendredis du mois (hors mois d'août) à partir de 19h30 au son d'un trio tzigane, guitares et contrebasse, interprétant des reprises de chansons françaises et le répertoire de Django Reinhardt.

**Soirées DJ:** tous les troisièmes vendredis de chaque mois (hors mois d'août), une ambiance lounge, des plateaux gourmet préparés par le Chef Benoist Rambaud et une bouteille de champagne de grande maison vous accompagneront.

**Soirées Bel Canto:** pour les amateurs d'Opéra, découvrez les **Dîners Lyriques**. Les artistes de la troupe **Bel canto** se produisent dans la salle de restaurant L'Opéra, autrefois la salle de bal du Château. Profitez d'un dîner gastronomique au tarif de 125€, accompagné d'une coupe de champagne et des chants lyriques les plus célèbres. De retour dès le mois d'octobre.

...Ou en famille

Venez, le temps d'un verre ou d'un dîner, profiter de la plus magnifique terrasse donnant sur la forêt, d'un bar-restaurant Le Stradivarius au charme incomparable et d'un restaurant gastronomique L'Opéra où le plus prestigieux des brunch dominical affiche complet si vous ne vous y prenez pas à l'avance pour réserver!



Réservations et renseignements: [restaurant.montroyal@tiara-hotels.com](mailto:restaurant.montroyal@tiara-hotels.com)

Tel.: +33 (0) 3 44 54 50 91

Château Hôtel Mont Royal \*\*\*\*\* - Route de Plailly—60520 La Chapelle en Serval—France  
[www.montroyal-chantilly.tiara-hotels.com](http://www.montroyal-chantilly.tiara-hotels.com)

# SAMEDI 3 SEPTEMBRE



# 40<sup>e</sup> Forum

des Associations  
de Senlis

**C.S. Yves Carlier  
& Maison des Loisirs**

entrée  
libre

**10h-18h**

Ville de  
**Senlis**  
www.ville-senlis.fr

